

Conceptvilla's

Maarssen

Plan Aan de Stille Plas

Inhoudsopgave

Bedrijfspresentatie BBL

Bedrijfspresentatie EVE

1 Locatiekaart

2. Luchtfoto

3. Impressie kavelindeling

4. Planconcept

5. Situatie model Kavel 2

6. Plattegronden Conceptvilla Kavel 2

7. Doorsnede Conceptvilla Kavel 2

8. Gevels Conceptvilla Kavel 2

9. Perspectief Conceptvilla Kavel 2

10. Situatie Conceptvilla Kavel 4

11. Plattegronden Conceptvilla Kavel 4

12. Doorsnede Conceptvilla Kavel 4

13. Gevels Conceptvilla Kavel 4

14. Bijgebouw Conceptvilla Kavel 4

15. Perspectief Conceptvilla Kavel 4

Disclaimer

I. Locatiekaart



2. Luchtfoto

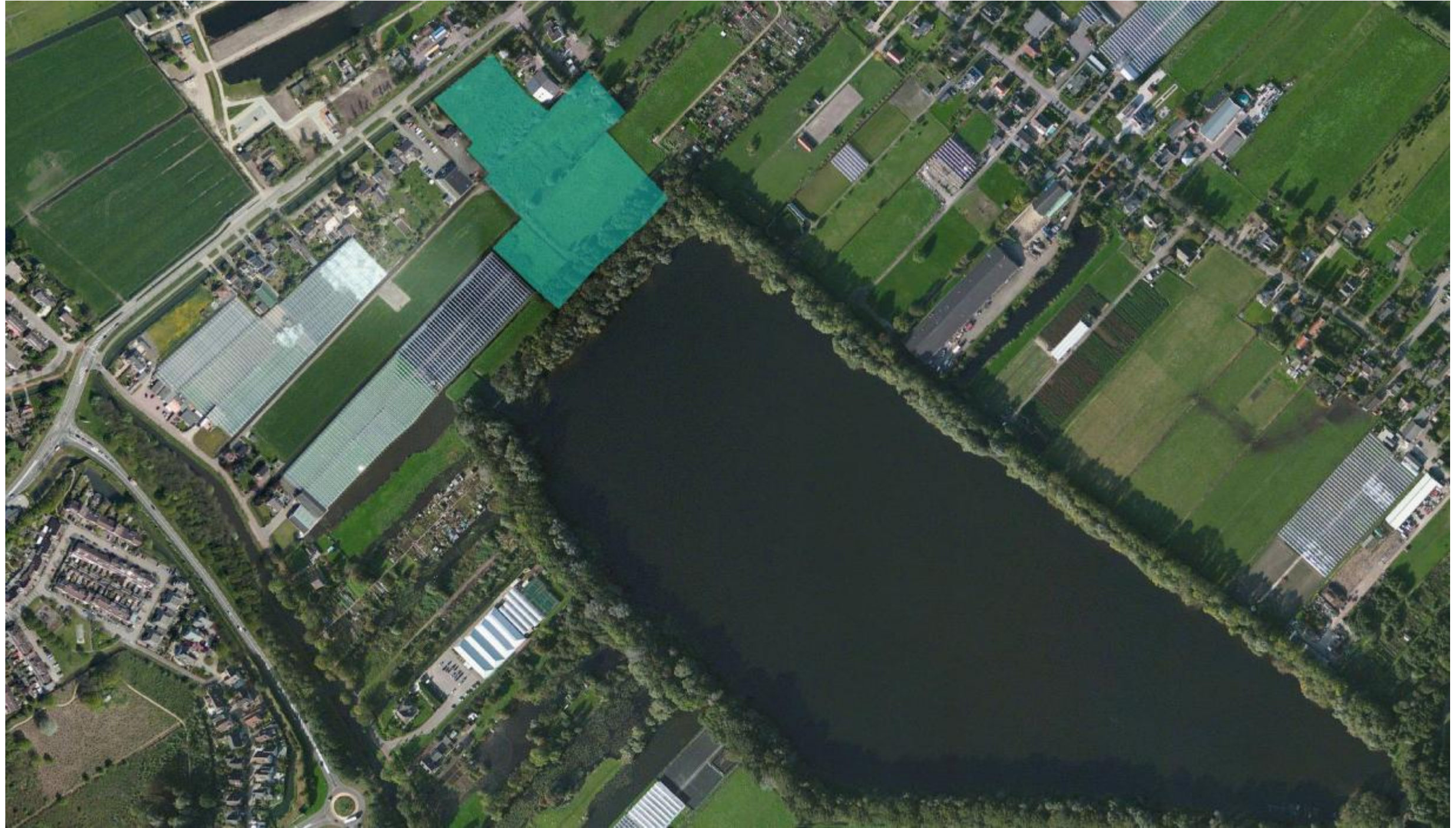

3. Impressie kavelindeling



4. Planconcept

Om tot een planconcept te komen, bundelen we alle wensen en eisen en komen op basis daarvan tot de hoofdvorm van het ontwerp.

Wonen in de nabijheid van water. Een ruime kavel, omgeven door groen. Alle vrijheid uw leven zelf optimaal in te richten!

We hebben geprobeerd in twee woningschetsen te laten zien, hoe wonen in het groen, met uitzicht, ruimte en vrijheid, op deze fraaie plek zou kunnen passen.

Wij zijn benieuwd naar uw reactie!

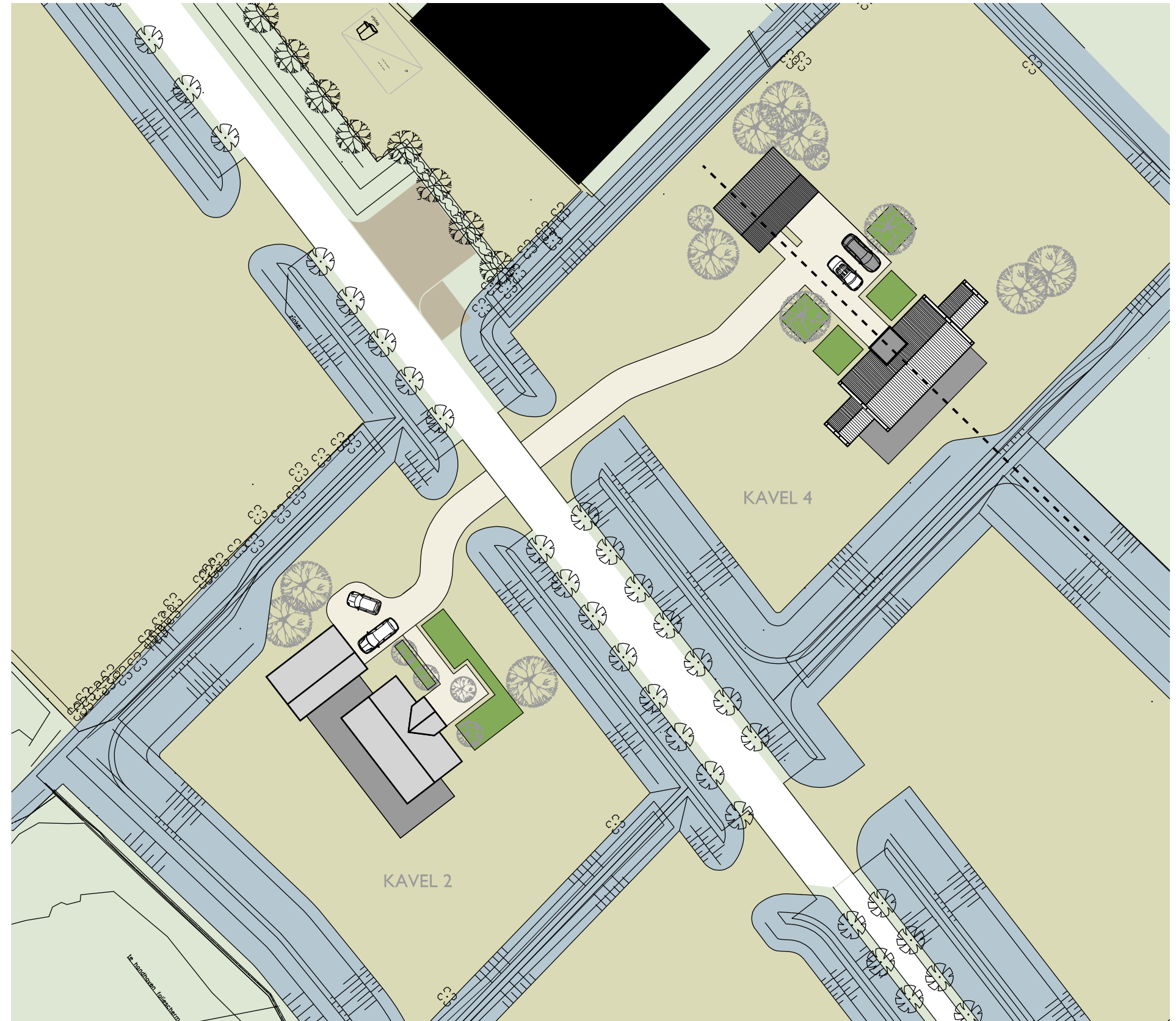
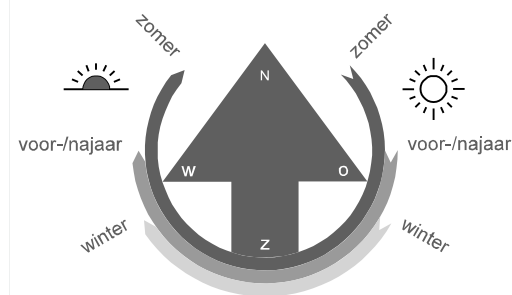

NIEUWE SITUATIE schaal 1:500

5. Situatie Conceptvilla Kavel 2



6. Plattegronden Conceptvilla Kavel 2

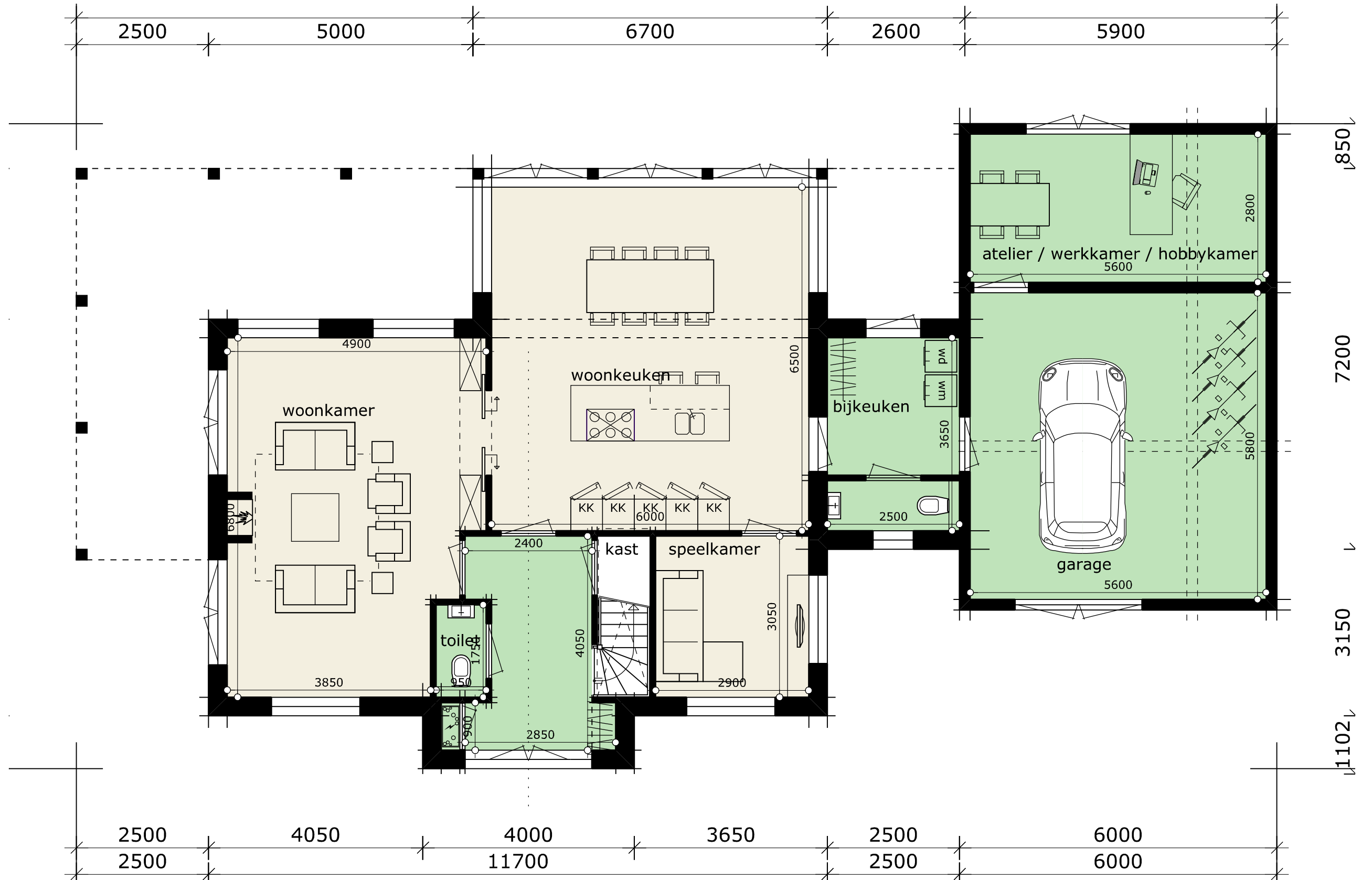

BEGANE GROND schaal 1:75

Schetsontwerp

Projectnummer
#2262



BEGANE GROND schaal 1:100

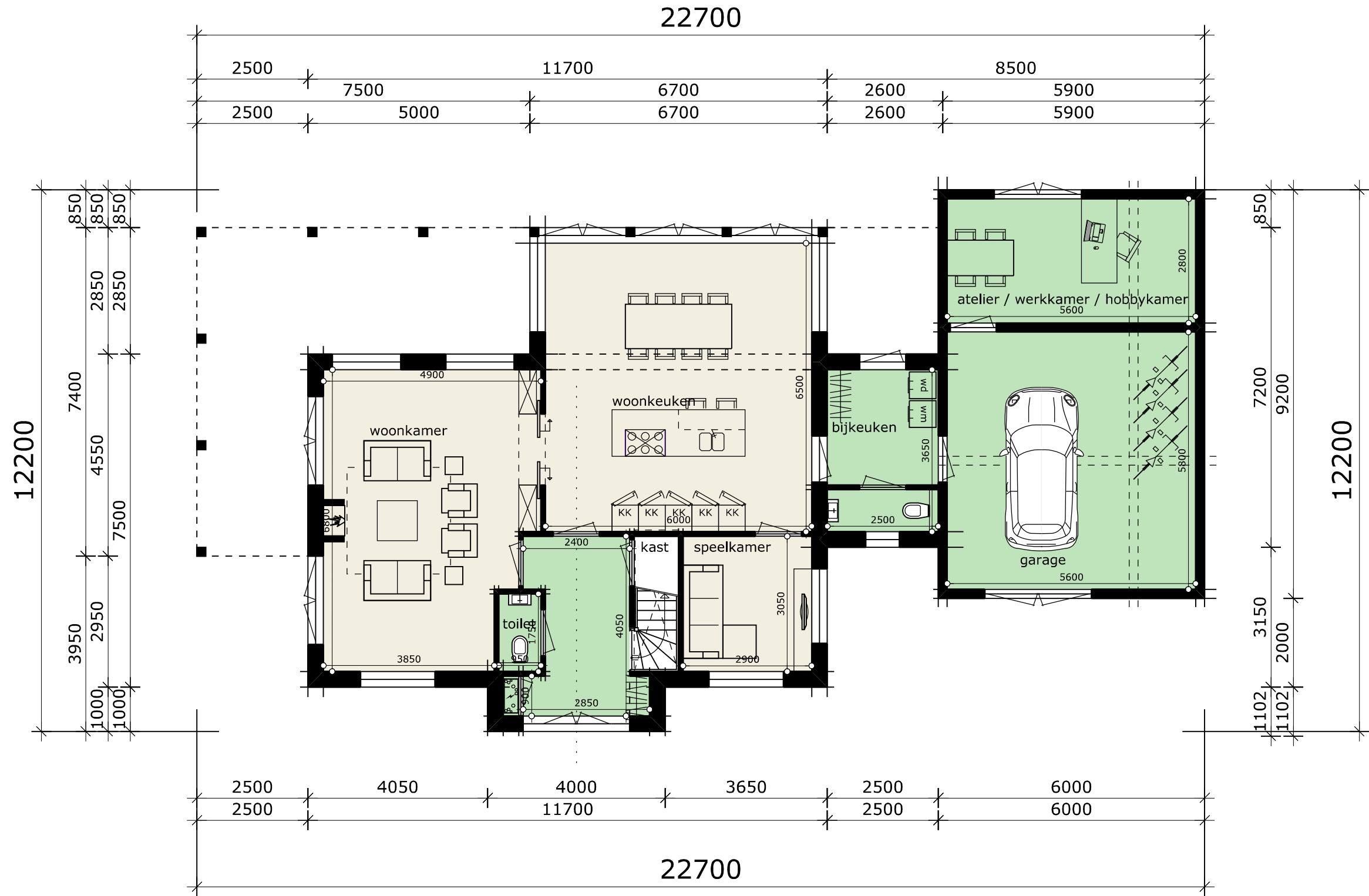

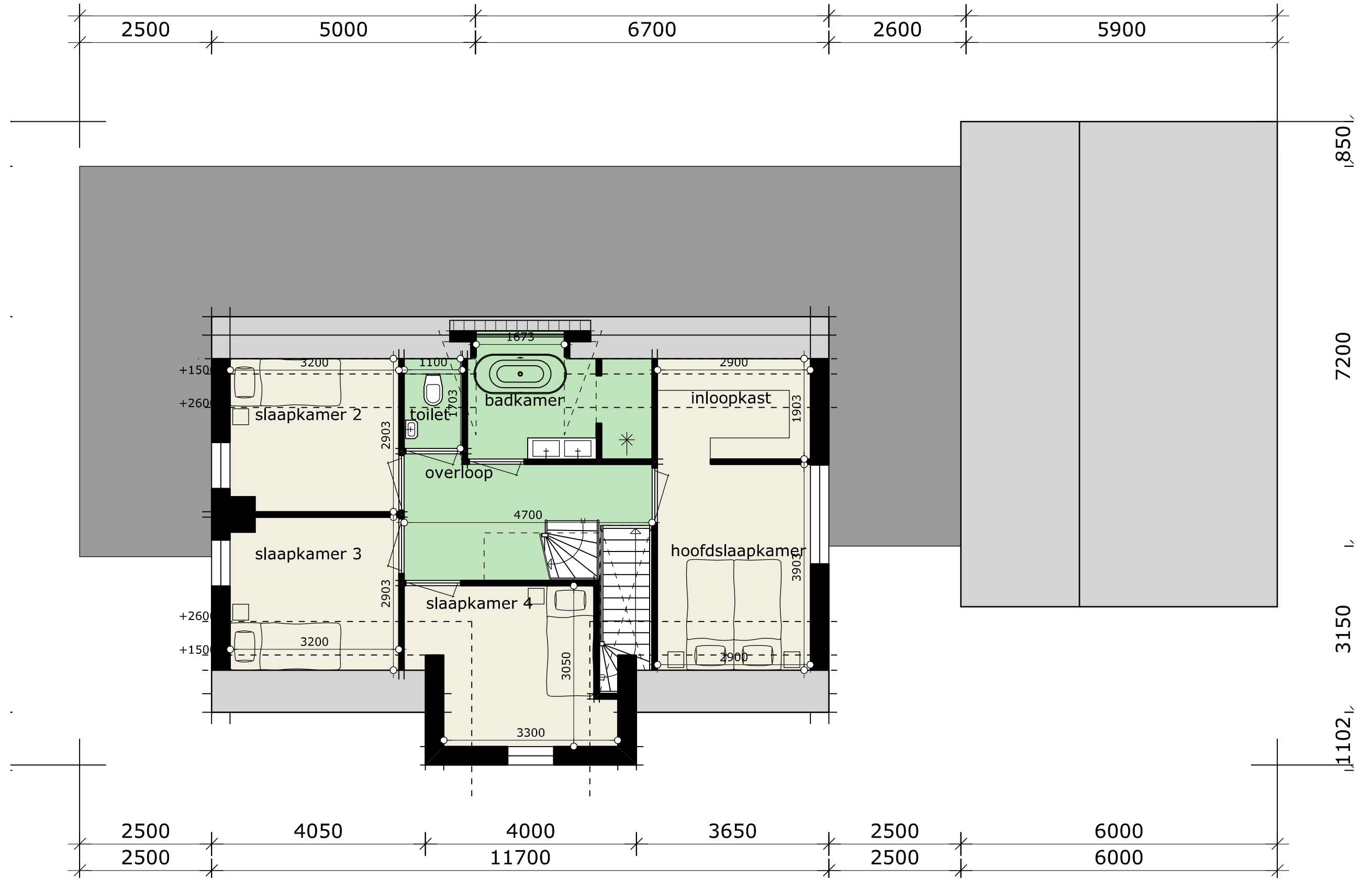

VERDIEPING I schaal 1:75

VERDIEPING I schaal 1:100

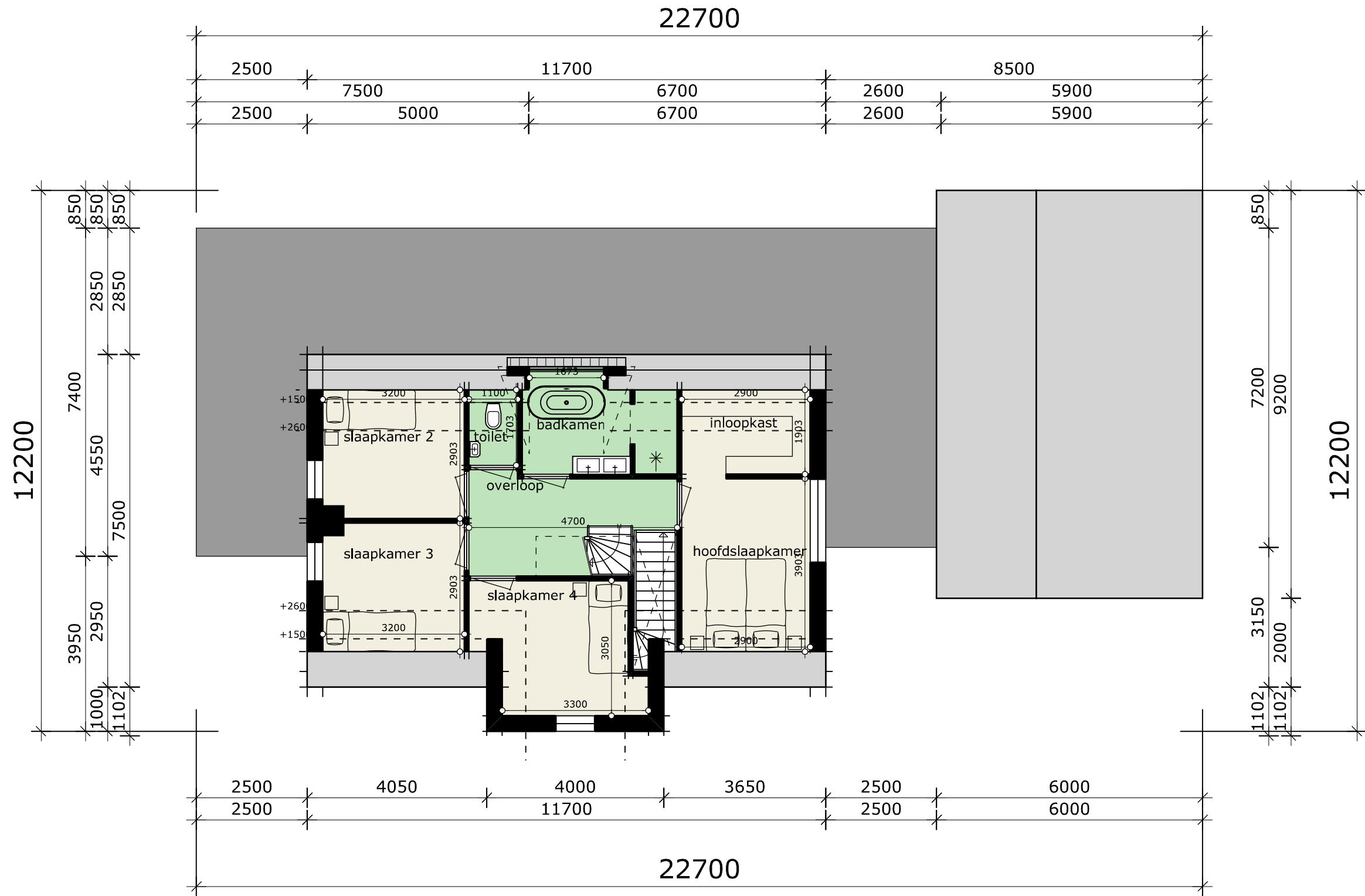

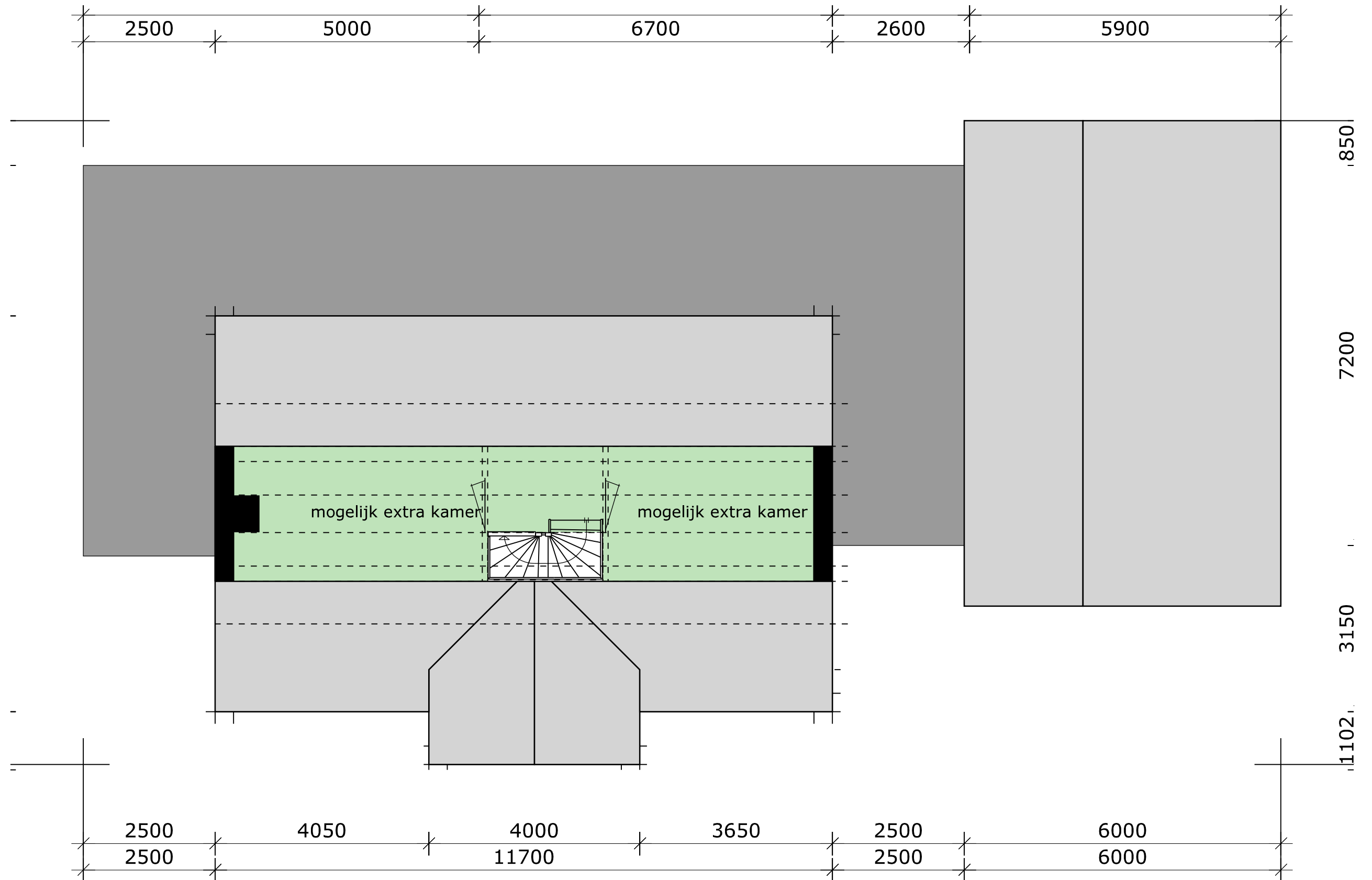

ZOLDER schaal 1:75

ZOLDER schaal 1:100

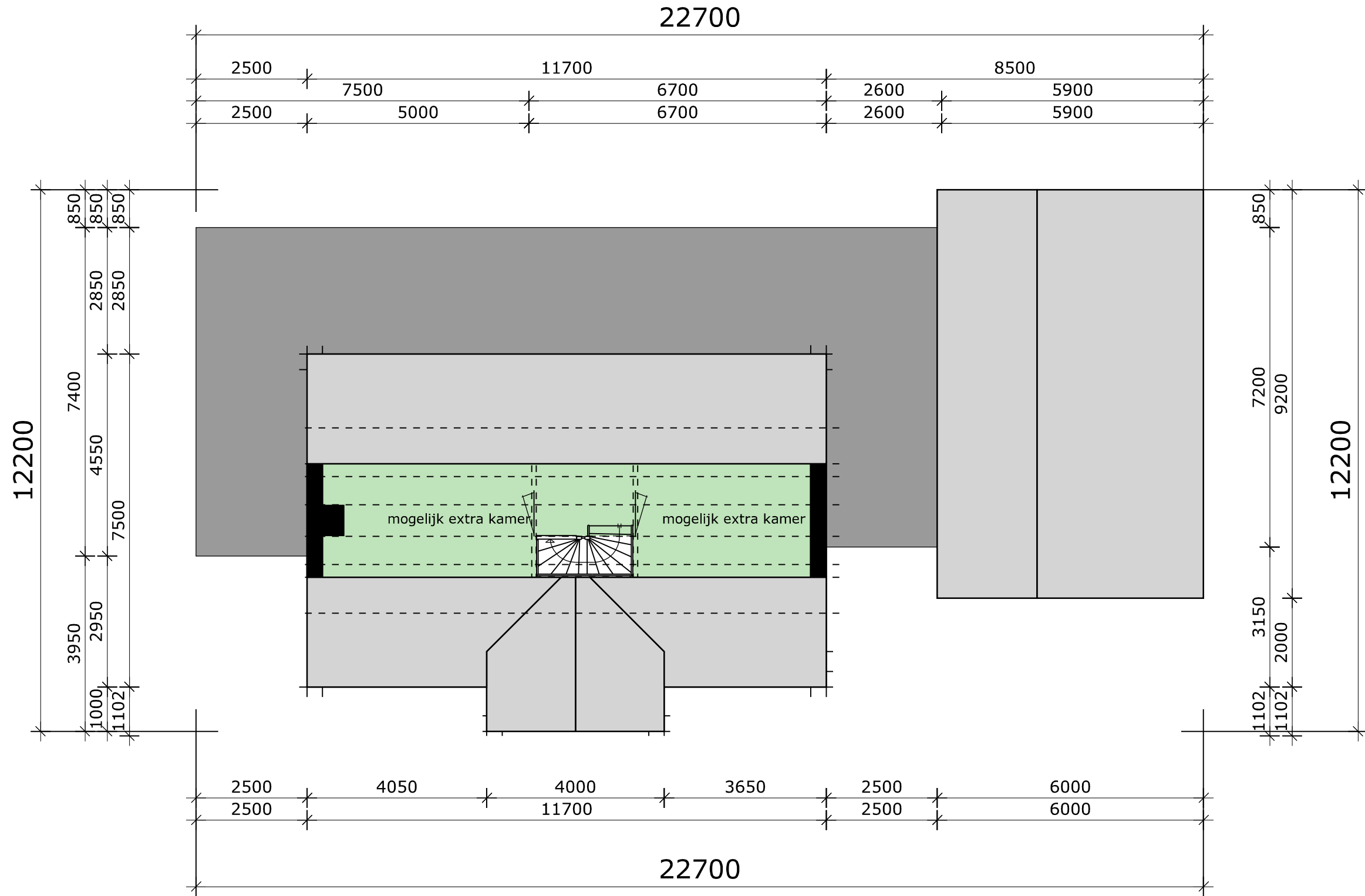

7. Doorsnede Conceptvilla Kavel 2

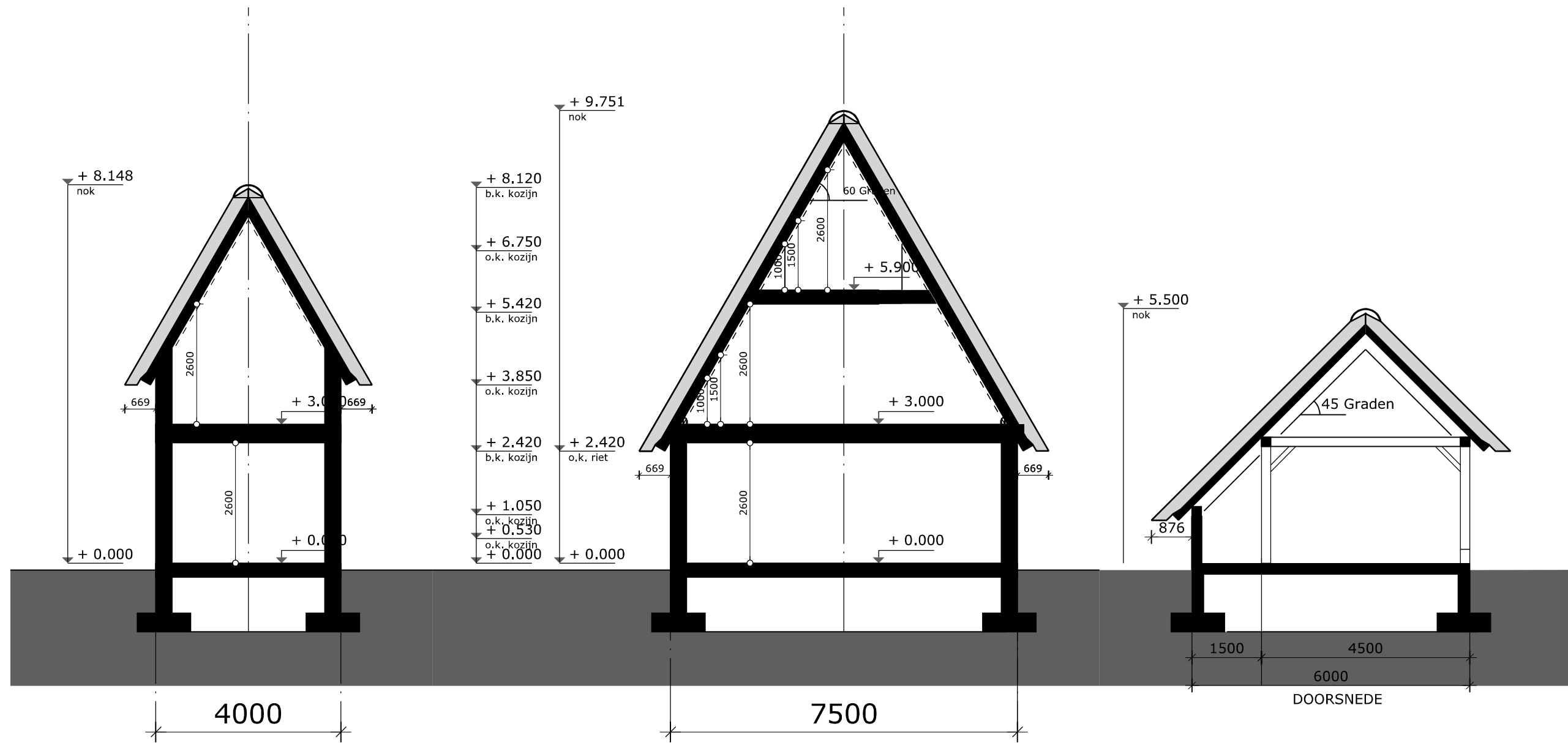

DWARSDOORSNEDE schaal 1:100

Schetsontwerp

Projectnummer
#2262



8. Gevels Conceptvilla Kavel 2



VOORGEVEL schaal 1:100

Schetsonwerp

Projectnummer
#2262



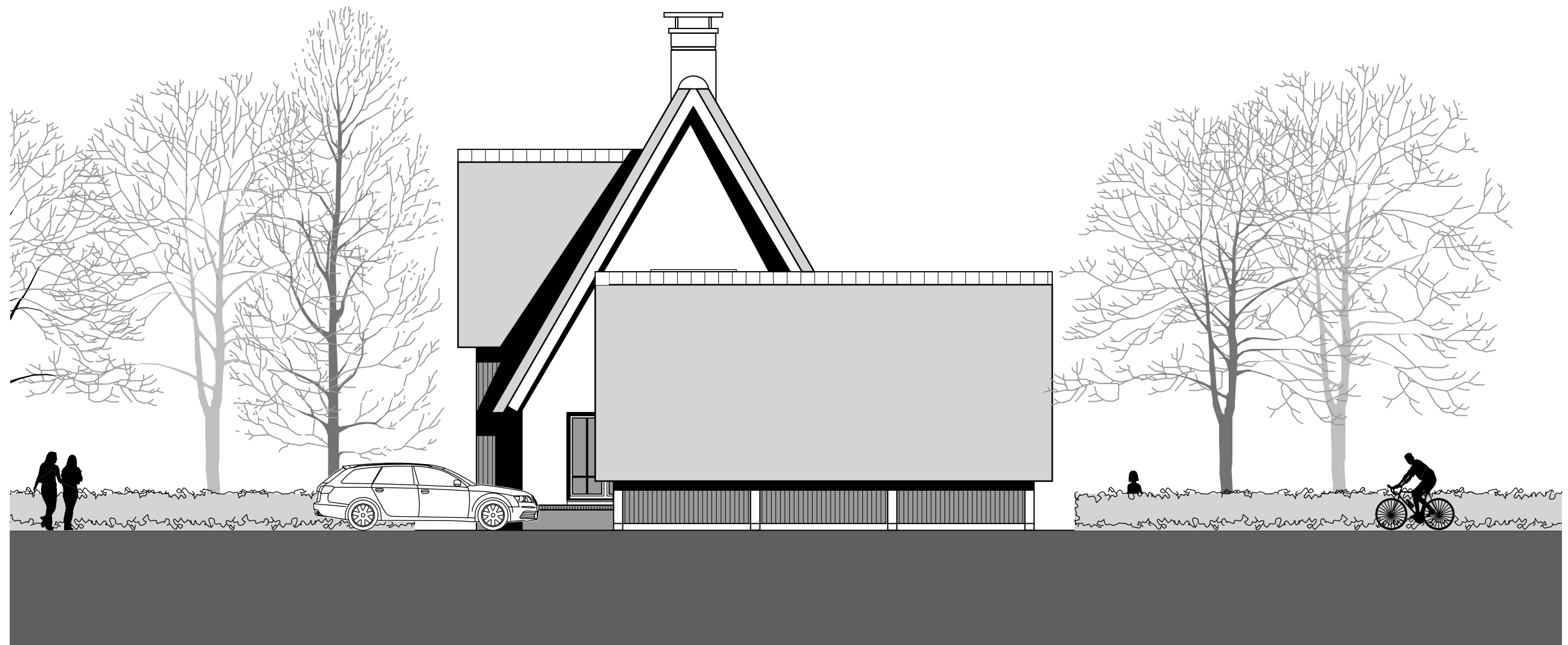

RECHTERZIJGEVEL schaal 1:100

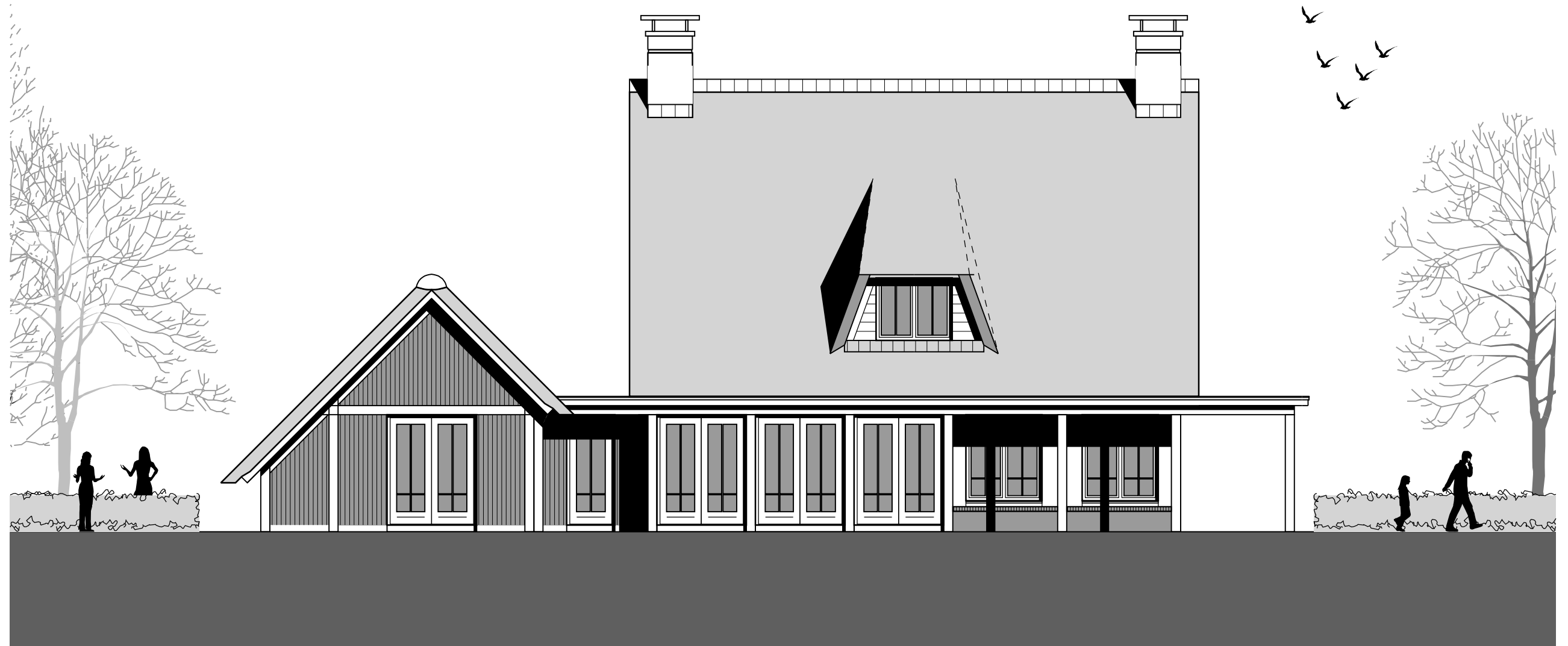

ACHTERGEVEL schaal 1:100



LINKERZIJGEVEL schaal 1:100

9. Perspectief Conceptvilla Kavel 2



EVE Architecten

10. Situatie Conceptvilla Kavel 4

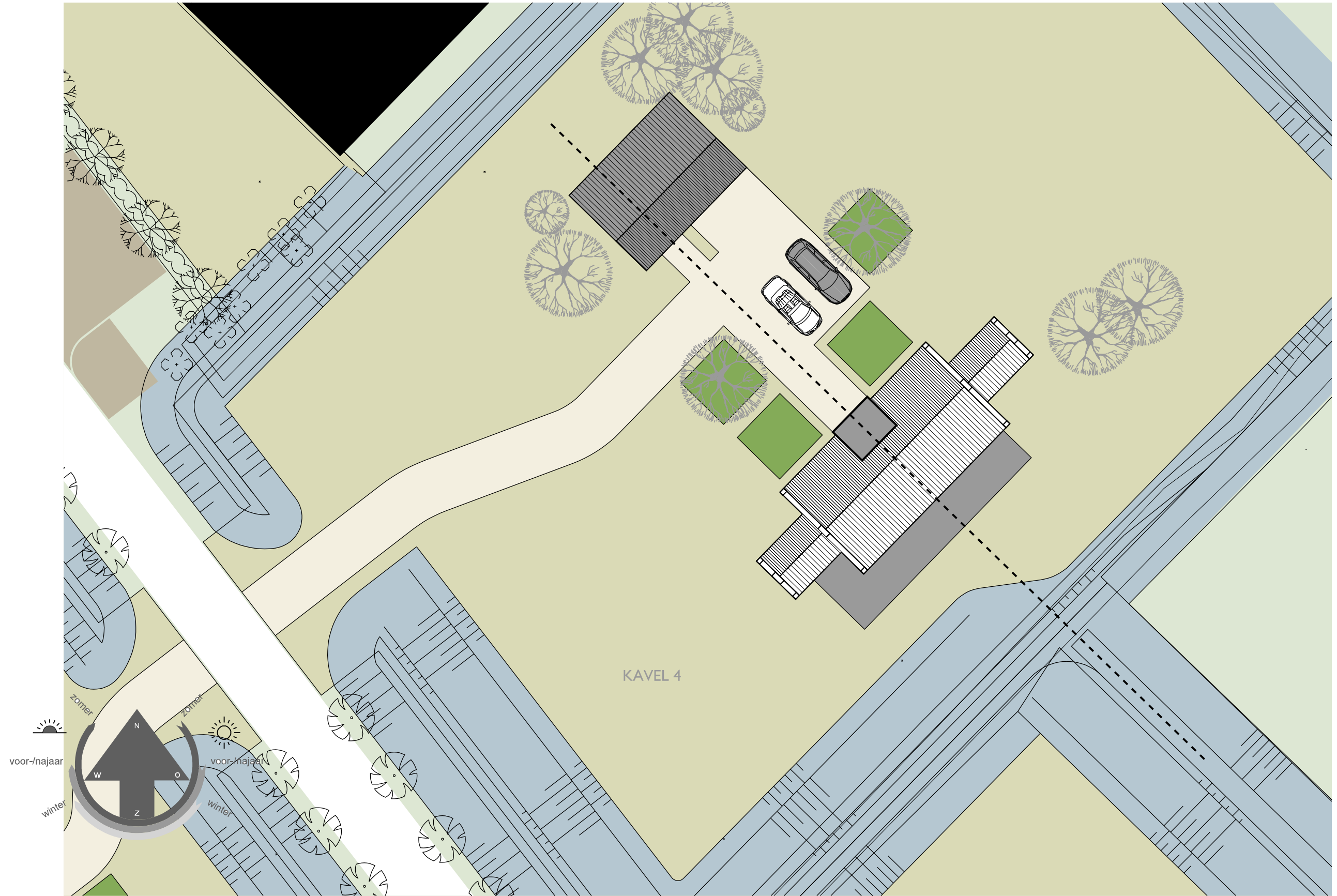

I I. Plattegronden Conceptvilla Kavel 4



BEGANE GROND schaal 1:100

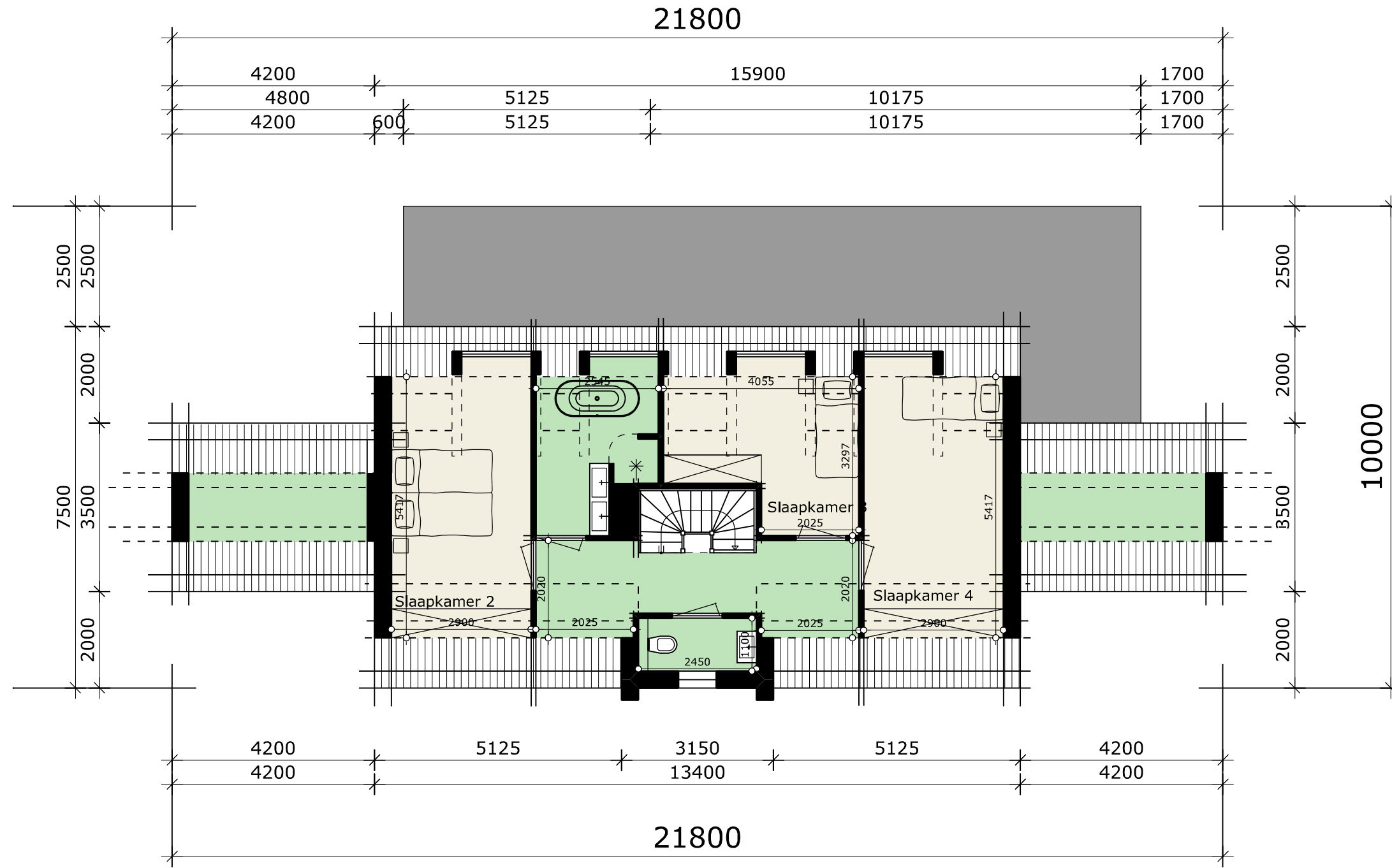

VERDIEPING I schaal 1:100

12. Doorsnede Conceptvilla Kavel 4

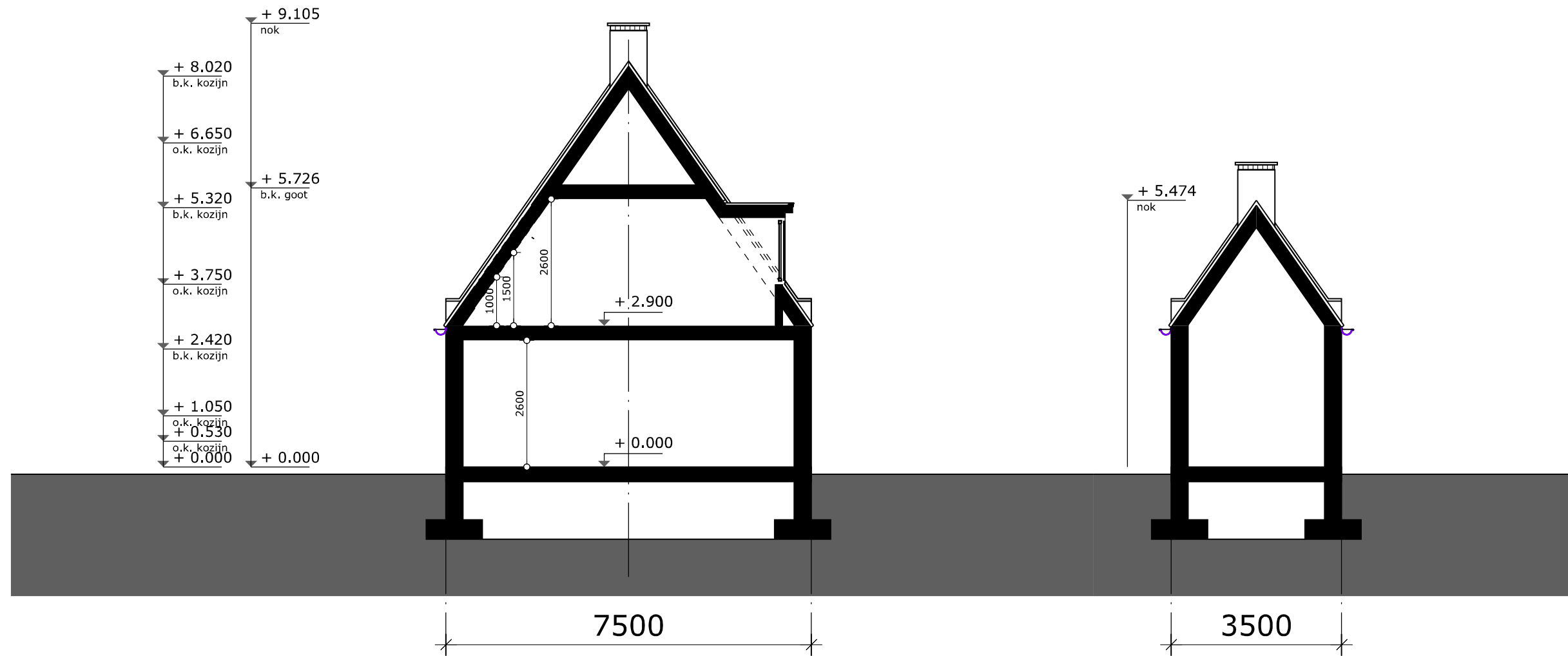

DWARSDOORSNEDE schaal 1:100

Schetsonwerp

Projectnummer
#2262



13. Gevels Conceptvilla Kavel 4



VOORGEVEL schaal 1:100

Schetsonwerp

Projectnummer
#2262



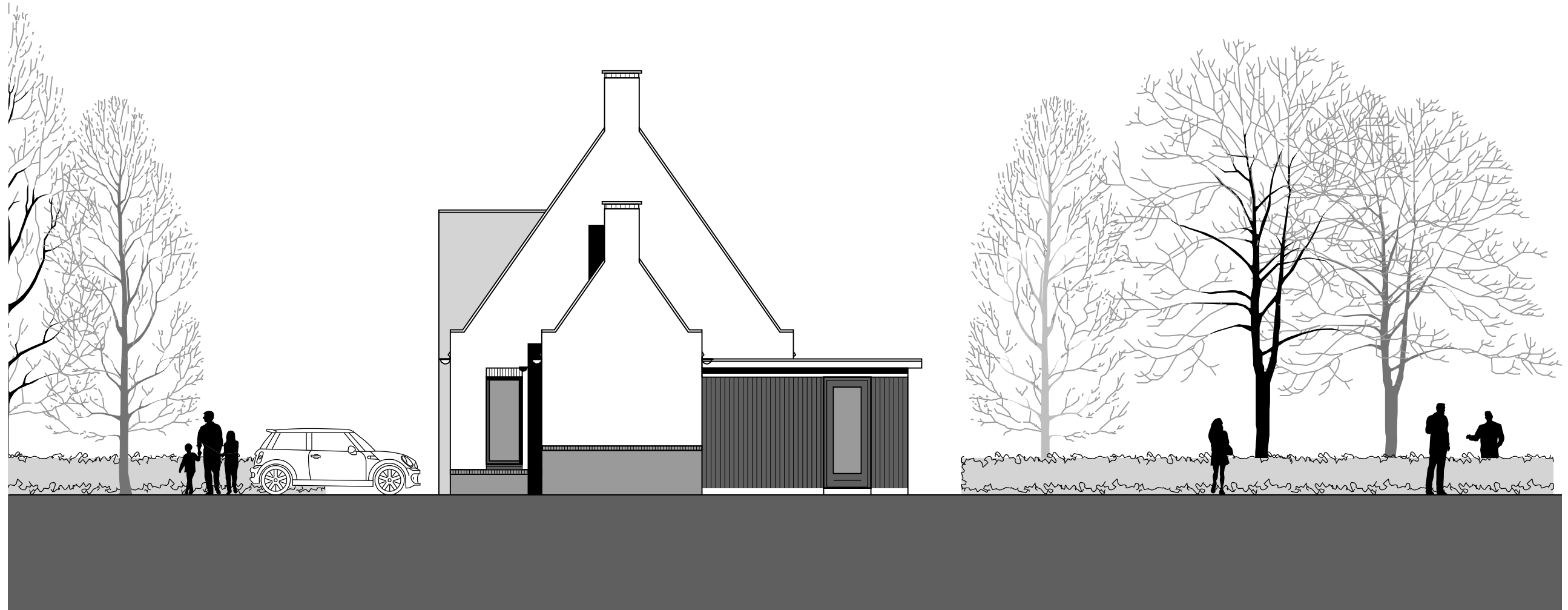

RECHTERZIJGEVEL schaal 1:100



ACHTERGEVEL schaal 1:100

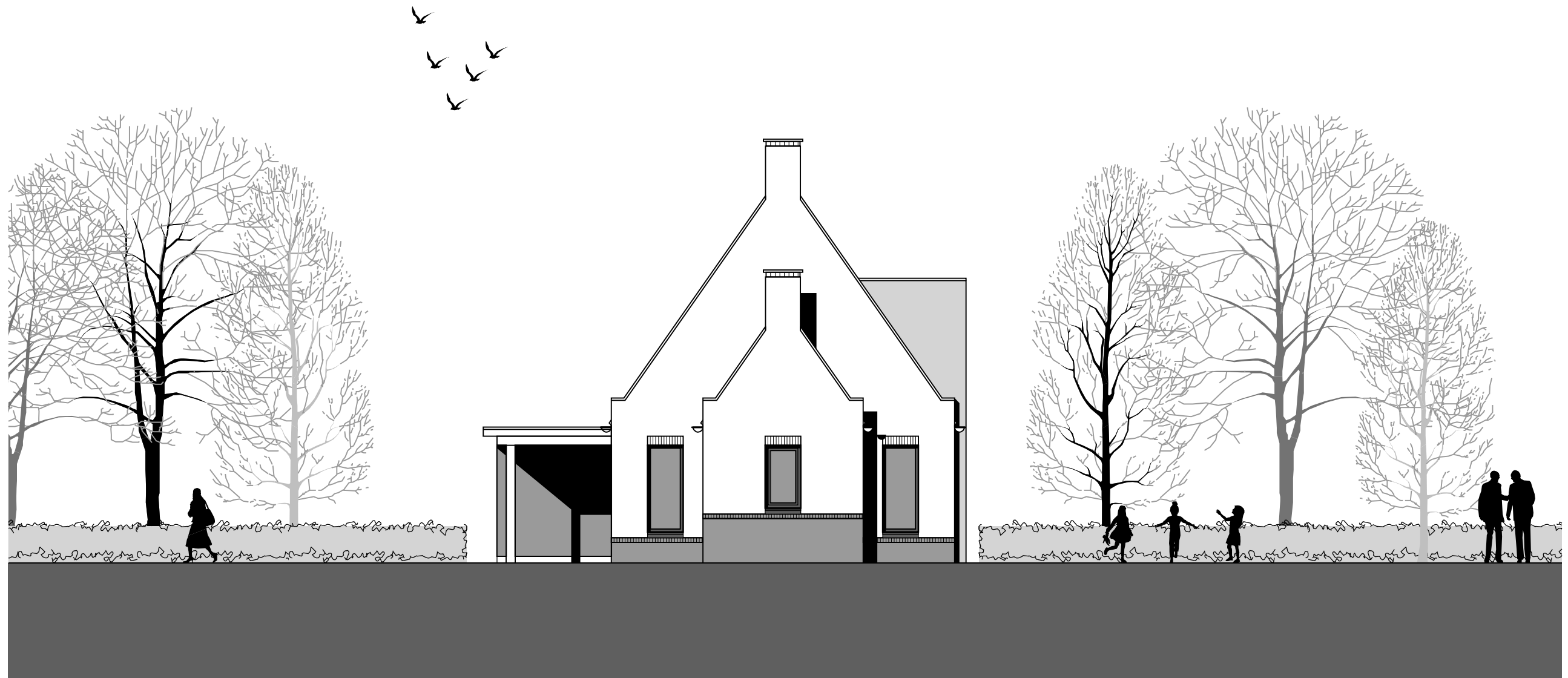

LINKER ZIJGEVEL schaal 1:100

I4. Bijgebouw Conceptvilla Kavel 4

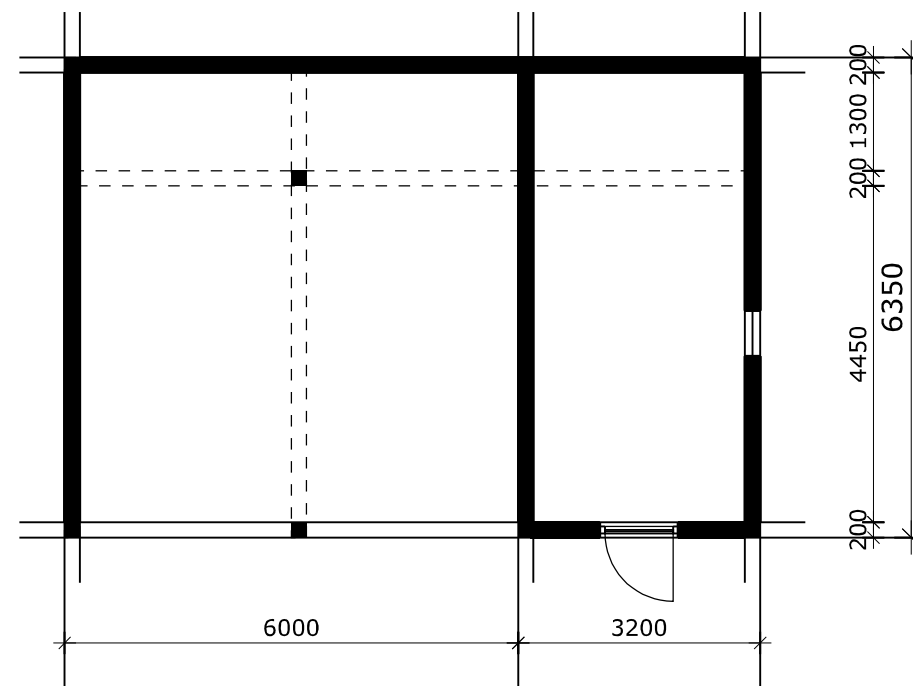

PLATTEGROND schaal 1:100

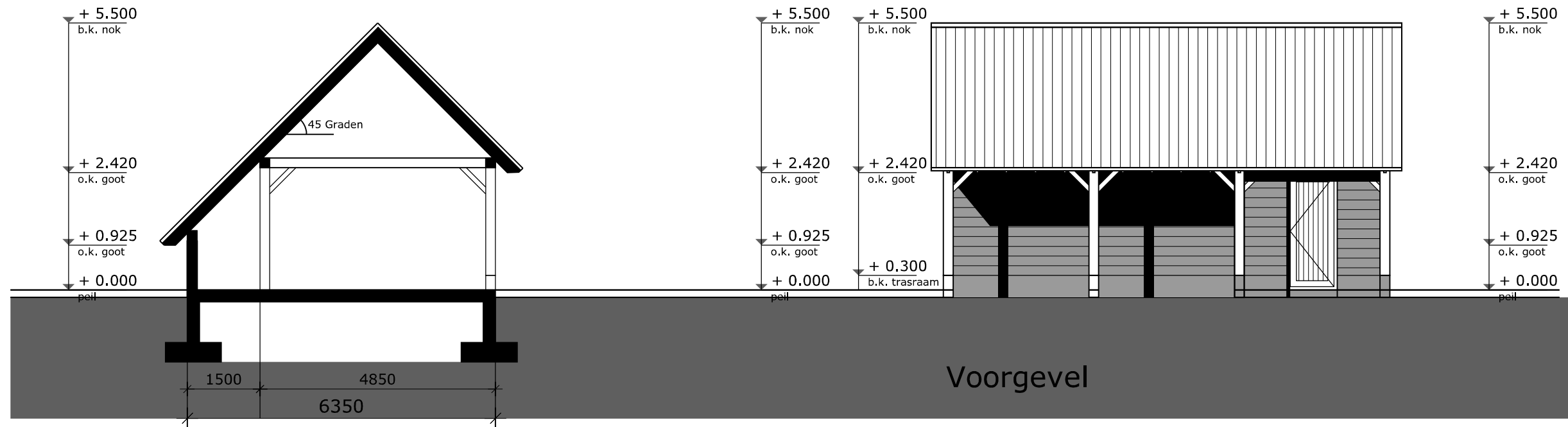

DOORSNEDE en GEVELS schaal 1:100

15. Perspectief Conceptvilla Kavel 4



Disclaimer

Wijzigingen en voorbehoud

Artist Impressions / Handschetsen

De tekeningen en afbeeldingen geven een impressie weer. De werkelijke uitvoering alsmede de werkelijke kleuren van gevels, schilderwerk, dakbedekkingen etc. kunnen afwijken. De tuinaanleg, inrichting en bestrating van de openbare ruimte is de verbeelding van de architect. Aan deze tekeningen kunnen, ondanks alle zorgvuldigheid die is nagestreefd, geen rechten worden ontleend.

Maatvoering en inrichting

De maten op de tekeningen zijn circamaten en zijn, tenzij anders aangegeven, in millimeters. Bij de maatvoering tussen de wanden is geen rekening gehouden met enige wandafwerking, zoals wandtegels en spuitwerk. Daarnaast kunnen zich tijdens de bouw veranderingen voordoen, die kunnen leiden tot maatverschillen. Op de tekeningen aangegeven meubilair en apparatuur dienen alleen ter oriëntatie.

Voorbehoud

De getoonde conceptvilla's zijn ontworpen op basis van het vigerende bestemmingsplan en beeldkwaliteitsplan. Alle conceptvilla's moeten nog getoetst worden aan de eisen van de gemeente, het bouwbesluit en de welstandscommissie. De conceptvilla's kunnen daarom nog aangepast worden en kunnen daarmee afwijken ten opzichte van de getoonde conceptvilla's. Aan deze conceptvilla's kunnen derhalve geen enkele rechten worden ontleend.

Voor aanvullende informatie kunt u contact opnemen met dhr. Zwoferring van bouwbedrijf Lichtenberg of dhr. Heitkamp van EVE Architecten via onderstaande contactgegevens.

EVE architecten
Ernst Machstraat 2
Postbus 115 7440 AC Nijverdal
0548-656950
info@eve-bv.nl

Bouwbedrijf Lichtenberg
Octaanstraat 5
7463 PM Rijssen
0548-513663
info@bouwbedrijf-lichtenberg.nl

